

04.04.2020

לכבוד, [REDACTED]

דו"ח ייעוץ אונליין

במסמך זה אסכם את כל התשובות לשאלות של [REDACTED] לגבי שינוי הבית במסגרת ייעוץ לעיצוב קירות אונליין. הייעוץ מתייחס לצביעת קירות ולתליית תמונות, כמו שהיה סוכם בהצעה. בנוסף לכך, ברצוני לתת עוד כמה הדגשים שיכולים לתרום למראה המשודרג לאחר שיפוץ ועיצוב הבית.

1. הגוון הכללי של הבית - צבע לקירות ולתקרה - נירלט [REDACTED] [REDACTED] - מתאים לבתים עם ניחוח כפרי. חומר - הוא יראה מאוד יפה עם החלון של קליל דגם 7300 בגוון [REDACTED]. מצ"ב הקיים של הבית.



- ההמלצה שלי להבליט את הקיר של החלון הגדול שאתם מתכוונים להזמין. מכיוון המטבח הקיר הזה יראה טיפה יותר קרוב, לחלון תהיה מסגרת מעניינת, החלל של הסלון עצמו לא יקטן הגוון המומלץ של [REDACTED].



2. משני צידי החלון הקיים יש שתי נקודות מאור על הקיר וזה נהדר. יכול להיות שאחרי שתפתחו את הקיר והחלון יהיה ברוחב גדול יותר, תצטרכו טיפה להזיז את הנקודות לאמצע בין החלון לקיר גם בצד ימין וגם בצד שמאל. אם כן, אתם יכולים כבר למקם אותם בגובה של 210 ס"מ מהרצפה.



גופי התאורה שיכולים להתאים כאן:



3. מתחת למנורות אפשר לתלות תמונות בניחוח כפרי שהיום מאוד אופנתיות ולא יקרות.
אופציה א – [הלינק לרכישה ממש כאן](#)



אופציה ב – [הלינק לרכישה ממש כאן](#) (להשתמש רק בתמונות שבצדדים)



וככה זה יראה



4. המלצתי לכם לשדרג את הטלוויזיה ל50 אינץ' מקסימום. טלוויזיה של 50 אינץ' יש לתלות בגובה של 85 ס"מ עד לגבול התחתון מהרצפה.

5. כמו כן, ממליצה לכם כתאורה מרכזית לרכוש גוף עגול של 80 ס"מ קוטר צמוד תקרה במסגרת שתואמת לגופי תאורה של הקיר.

6. בנוסף אני ממליצה להזמין דלתות לבנות מהסוג המצורף. את יכולה לראות שבדלתות אלה יש שתי מסגרות מינימליסטיות והם הרבה יותר מתאימות לבית במראה הרך.



7. הריצוף – למינציה בגוון כמו שאני מצרפת לכם. הפנלים בגוון לבן מסוג "מקור ציפור".
חובה! להוריד את הפנלים הקיימים לפני ההתקנה של הלמינציה והפנלים החדשים.
הערה: אני יודעת שהתקציב שלכם לא גדול, אבל אל תוותרו על למינציה, לפחות זולה בשלב זה. היא תחזיק מעמד כמה שנים טובות. אחרת, אתם גם לא תחליפו את הפנלים והבית יראה עדיין לא גמור. הרצפה היא הבסיס לכל דבר ואם אתם בוחרים בגוון הנכון, מראה הבית יהיה מושלם. תבחרו את הלמינציה עם פאזות. זה יותר מתאים לסגנון כפרי ונראה יותר טבעי.



8. חייבת לציין שאני חושבת שהספה, כמו שהיא מופיעה בסקאטצ' ובטח זה מה שאתם רוצים לרכוש, היא טעות במקרה שלכם. אתם צריכים לקנות ספה רגילה ללא שזלונג, אחרת הוא חוסם את המעבר. דבר נוסף, פינה בספת שזלונג תמיד לא שימושית ותופסת מקום ישיבה שכל כך נחוץ בבתי קטנים.
אני ממליצה במקום זה לקנות כורסא רטרו צבעונית שגם תיתן צבע ותוסיף עוד מקום ישיבה. ובמקרה שאתם חייבים לשכב על הספה, ממליצה לקנות ספה רגילה בכל מקרה ופוף בגובה הספה, כמו המשך שלה, כדי שתמיד תוכלו להזיז ולהפוך אותו לעוד מקום ישיבה.

9. הצילום של ההמשך לחלל הסלון ששלחתם לי הכוללת מצד ימין את הרהיט המושלם שאתם חייבים לשמר ומצד שמאל תהיה פינת אוכל.

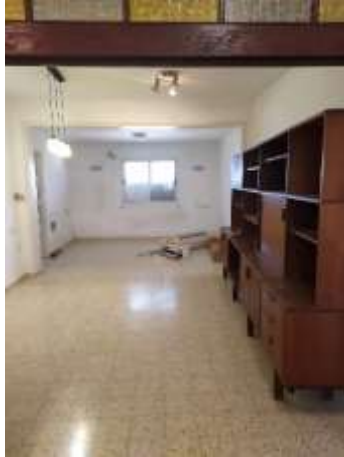

חייבת לציין שאני הסתכלתי דווקא על המסגרת שנוצרו מסביב לסלון העתידי – קורה ועמודים מצדדים שלא יכולים לזוז. תראו מה אני מציעה לעשות.



הגוון של הקיר של החלון, כמו שכבר אמרנו הינו הגוון של [REDACTED] והגוון של כל המסגרת הבולטת של הקורה והעמודים תהיה בגוון של [REDACTED] דבר ראשון שאנחנו מרוויחים כאן אלמנט עיצובי נוסף וכך מסתירים את הפגם של החלל על ידי השימוש בצבע.

10. פינת אוכל מול הרהיט הנפלא שלכם. יש לכם שם קיר שחייבים לנצל אותו לאמנות. אתם יכולים לחשוב כמעט על כל דבר. יכולים להיות צלחות מעניינות, תמונות. מה שחשוב באמת, כל מה שתתלו על הקיר צריך להיות שטוח ולא לבלוט מהקיר הרבה, כיוון שיהיו שם ספסל או כיסאות ולכן משהו בולט יכול להפריע. למשל, הצלחות האלה יכולים להיות תוספת ממש נחמדה ללוק המוגמר של הבית. הם ישתלבו יפה עם הגוונים הירוקים בסלון.

[הלינק לרכישה ממש כאן](#)



בהצלחה,

הלנה מור

תמיד תוכלו לפנות אליי במייל

hello@helenamor.co.il

נ.ב.

* אין לראות בסיכום המצורף לעיל משום המלצה לרכישה ו/או ייעוץ לביצוע פעולה מכל סוג שהוא.

** כל העושה במידע הנ"ל שימוש כלשהו - עושה זאת על דעתו בלבד ועל אחריותו הבלעדית.

*** חשוב להדגיש כי תוצאות הצביעה תלויות בגורמים רבים. כדוגמת: סוג תשתית ומצב המשטח אופן היישום, מומחיות המיישם

ועוד. ברת צבע (נירלט או טמבור) לא יכולה להעריך או לצפות משתנים אלו. הגוונים המוצגים כאן הינם להמחשה בלבד ואין להתייחס אליהם כמניפת גוונים. הגוונים מוצגים ברזולציית מסך לפי ערכי מחשב ולכן יתכנו הבדלים בין הגוונים המוצגים כאן לגוונים שיתקבלו בצביעה ולכן חשוב לראותם באופן מוחשי לפני הרכישה.

הנחיות לתליית תמונות / צלחות על הקיר

הגובה לתליית תמונות נקבע על ידי חוקי הנדסת אנוש ומותאמים לגובה ממוצע של בני אדם. במידה ואתם בגובה סטנדרטי, אמצע התמונה תהיה בגובה 150-155 ס"מ מהרצפה.

